*Tímar eru ýmist skráðir á verk eða stakir*
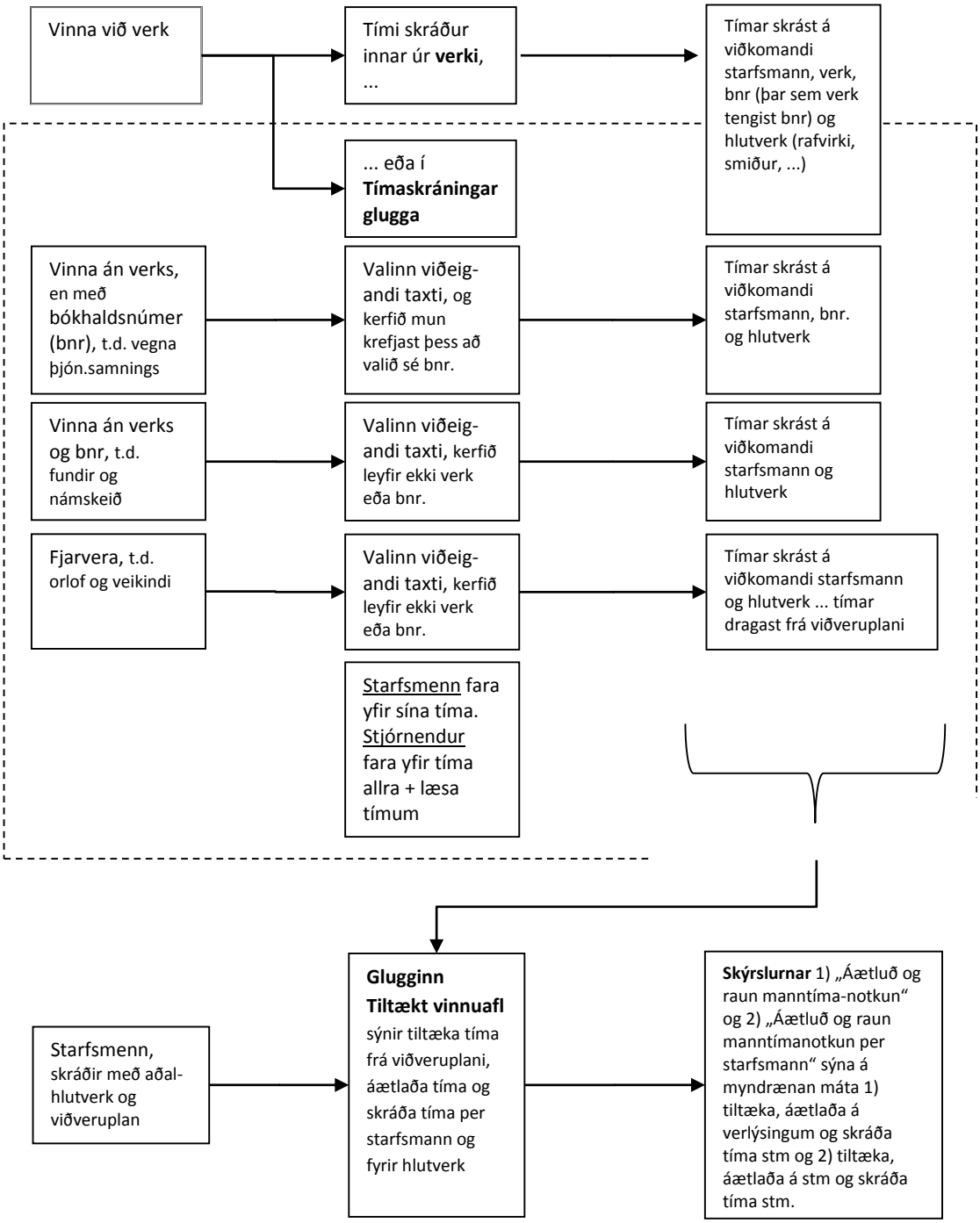
*Taxti tímaskráningar ræður því hvað þarf að skrá. Í gegnum tímaskráningu fást mikilvægar upplýsingar um nýtingu mannafla og áætlaða vs. raunnotkun tíma*